

# 19. A la nanita nana

Cançó de bressol tradicional castellana

SOLISTICO  
BARRAQUINA  
3 VOCI

Ham.: Norman LUBOFF  
"Programa Comú del SCIC" 1998-99

SONATA

*p dolce ed espressivo*

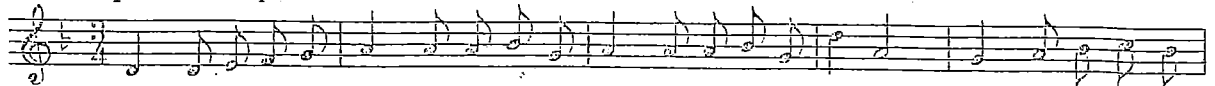

A la na-ni-ta na - na, na-ni-ta e - a, na-ni-ta e - a. Mi Je-sús tie-ne  
JESUS



sue - ño, ben-di-to se - a, ben-di-to se - a. A la na-ni-ta na - na, na-ni-ta  
3<sup>no</sup>



e - a, na-ni-ta e - a. Mi Je-sús tie-ne sue - ño, ben-di-to se - a, ben-di-to  
JESUS  
3<sup>no</sup>

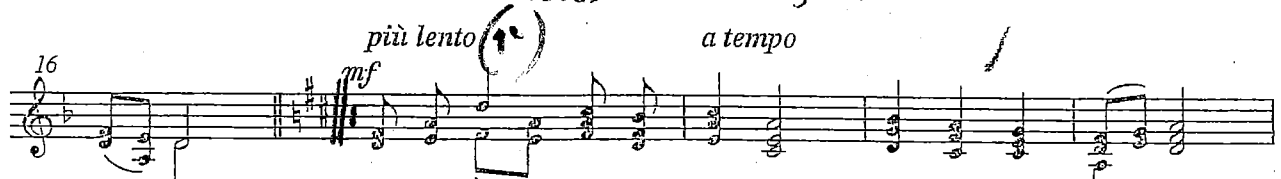

se - a. Fuen-te - ci - lla que cor-res cla - ra y so - no - ra.  
più lento (1°) a tempo  
glio che

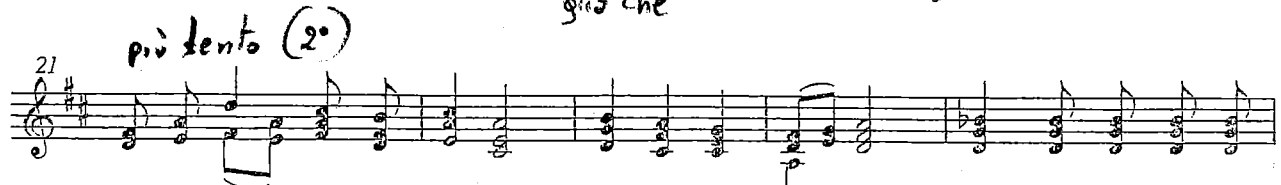

Rui - se - ñor que en la sel - va can-tan-do llo - ras. Ca - llad mien-tras la  
Rui gnor che glio glio



cu - na se ba - lan - ce - a. A la na-ni-ta na - na, na - ni - ta  
(1h)



e - a, a la na-ni-ta na - na, na - ni - ta e - a.  
p poco più lento rit.